

৬২/৫  
৩/৭ = ২৬৩/২

মৌজা কামাখনপুর, ডেং এন নং-২৪ কাসনং-৬৬ পরিমাণ ০৭ শতক  
এবং কাসনং ২০৩৬ পরিমাণ ২২ শতক : ইতি কাসের মোট পরিমাণ  
২৫ শতক ২৭৪২ মার সুয়ে সীমাহরদ্বা ললে রও দ্বারা চিহ্নিত।

মানা দুবরাজপুর  
ডেলো শিরডুম

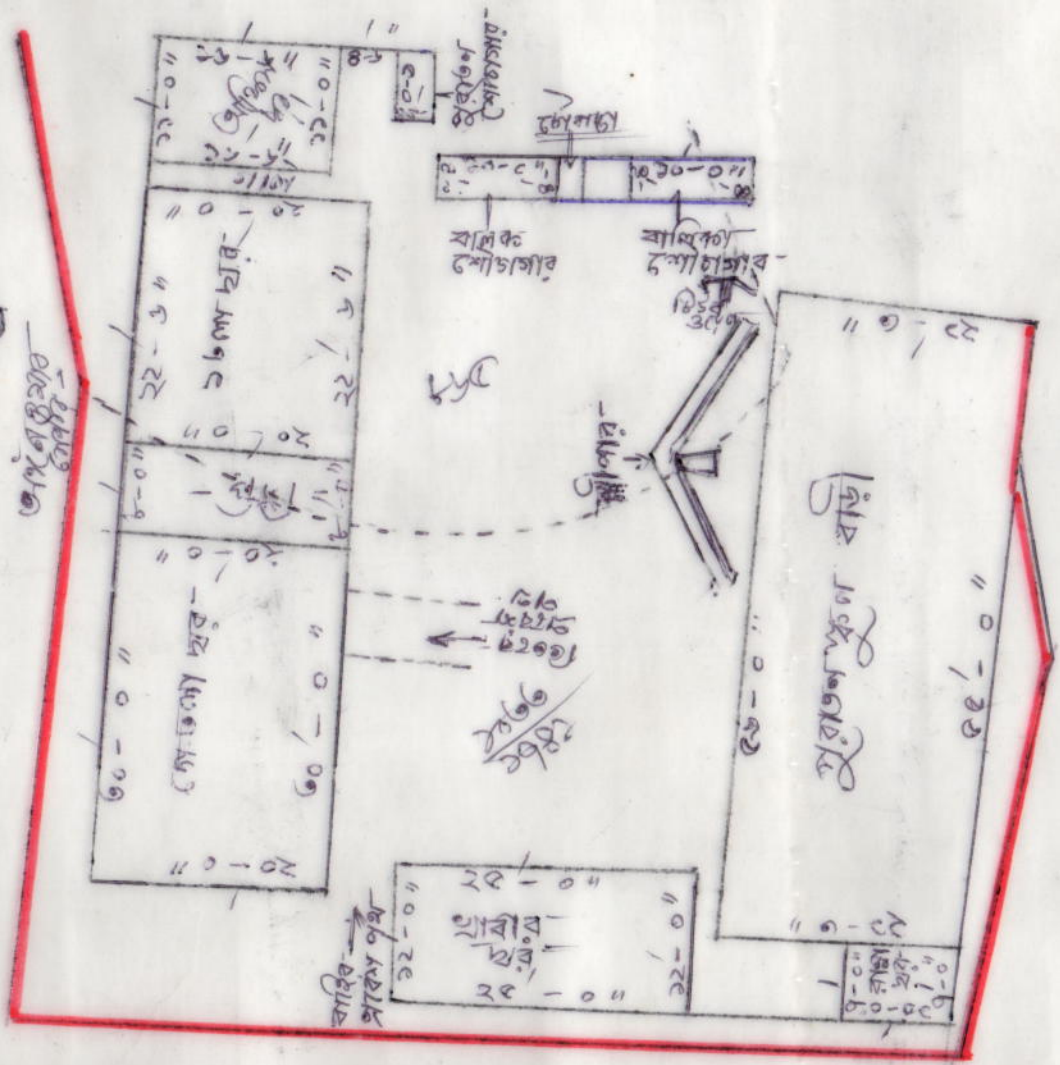

- তালিকা
- ১। SCHOOL NAME - KAITHANPUR PRY. SCHOOL
  - ২। DISE CODE - 19081008502
  - ৩। CIRCLE - DUBRAJPUR
  - ৪। BLOCK - DUBRAJPUR
  - ৫। PANCHAYAT - L. N. PUR
  - ৬। MOUZA - KAITHANPUR
  - ৭। J.L. NO - 24
  - ৮। PLOT NO - 865 & 1033
  - ৯। AREA OF LAND - 6,534 Sqft
  - ১০। USABLE AREA - 3100 Sqft
  - ১১। FALLOW AREA - 3434 Sqft
  - ১২। KHATTAN NO - 185

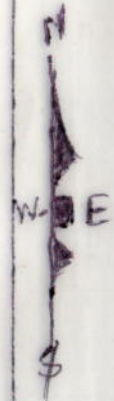

Tarak Nath Sanyal  
Teacher-in-Charge  
Kaithanpur Panchayat School  
Dist - Birbhum

Mohd  
25.5.2015  
Madan Mohan Mondal  
Survey Instructor  
R. G. No. - 16090  
East India Technical  
Commercial Survey Institution  
BURDWAN