

= চারিগ্রাম-প্রাথমিক-বিদ্যালয়ের প্লটসমূহ ৩০ম। =

∴ ভৌগোলিক চারিগ্রাম, জেলা: নন্দীয়া - ২২, থানা-লালপুর, বীরভূম। -

= স্থানীয় অনুযায়ী প্রতিবেদন। - ২৭ ও ২৮, মাসিক - ৩২২ ও ৩২৩ -

২২ মাসিক পরিমাপ (৮+৮) = ২৬ শতক।

২৮ মাসিক অনুযায়ী মাসিক - ৩২২, ৩২৬ ও ৩২৮, পরিমাপ - ২৬ শতক (মুঠ)

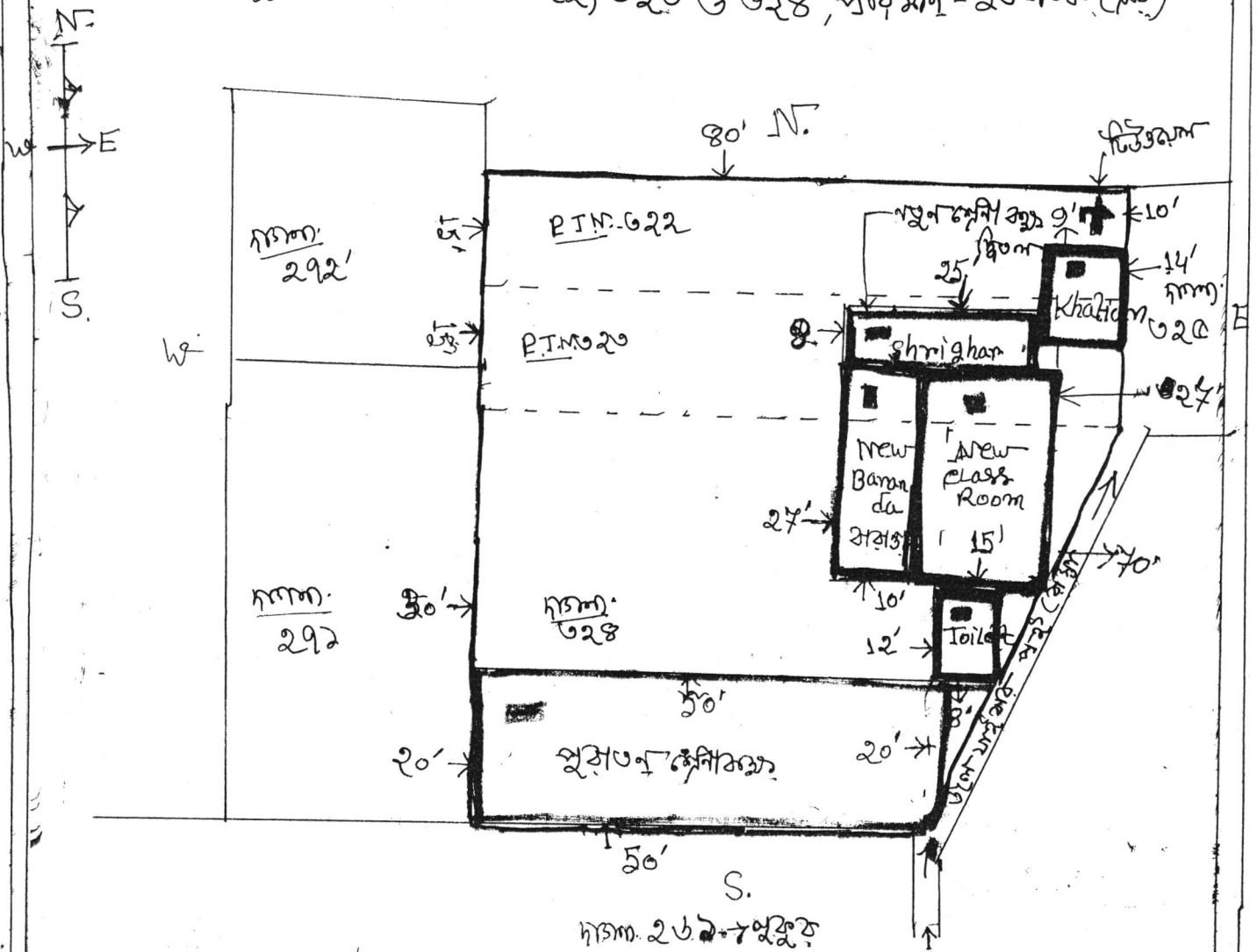

- ① ← New Class Room  $27 \times 15 = 405$  SFT.
  - ② ← New Baranda  $27 \times 10 = 270$  "
  - ③ ← Shrighar -  $25 \times 8 = 200$  "
  - ④ ← Khatim -  $14 \times 9 = 126$  "
  - ⑤ ← Toilet -  $12 \times 8 = 96$  "
  - ⑥ ← Old Class Room.  $50 \times 20 = 1000$  "
- Total Usable Area → 2097 SFT.  
 Total Area -  $(50 \times 50) + (80 \times 30) + (\frac{1}{2} \times 30 \times 50)$   
 $= (2500 + 2400 + 750)$  SFT. 5650 SFT.

Drawing by -  
 Kanailal Mondal  
 Dt - 18/05/2015.

Surveyor  
**KANAILAL MONDAL**  
 Vill. P.O. - Rupuspur \* Birbhum  
 Regd. No. - W.B.K-233/1997

SCHEDULE	
School Name	Charigram P.R.G.
Dise code	19081102003
Circle	Khayrasole
Block	Khayrasole
Panchayat	Rupuspur.
Mouza	-
J.L. No	-29
Khatim No	-
Plot No	- 322, 323, 324.
Area of Land	- 5650 SFT
	= 0.129 Acre
Usable Area	- 2097 SFT.
Fallow Area	- 3553 SFT.